A Corrente Magnética

Desobsessão coletiva

Aula 9

A Corrente Magnética na experiência dos magnetizadores

"Se tiverdes convosco muitas pessoas de boa saúde, que confiem no magnetismo, que se interessem pelo paciente e desejem vos auxiliar para cooperar pela cura do paciente, organizai tais pessoas em círculo; tal que se tenham todos pelas mãos [...]. (Deleuze, *Instructions pratiques sur le magnetisme animal*, p. 89-91).

Tipos de Corrente utilizadas pelos magnetizadores

CORRENTE ATIVA → **"É formada por pacientes agindo respectivamente uns sobre os outros"** → **"Condenamos este gênero de medicação, *persuadidos que toda emanação mórbida não pode favorecer uma cura;* "**

CORRENTE COMUNICATIVA → **"Quando a corrente se compõe de indivíduos sadios, exercendo sua influência sobre um ou vários pacientes"** → ***"A corrente comunicativa tornar-se-á, sem contradição, um precioso auxiliar do magnetismo entre as mãos prudentes [...]."***

(Du Potet, *Traité complet de magnétisme animal - cours en douze leçons,* 4.éd., p.409-411).

Condições indispensáveis para utilização do método da Corrente Magnética

É necessário para que a corrente seja eficaz:

1º - todos os que a compõem estejam saudáveis;

2º - que todos tenham interesse pelo paciente;

3º - que qualquer deles não contrariem a ação, seja pela curiosidade, seja pela vontade de exercer uma influência particular. [...]

"Todas estas condições foram preenchidas em alguns tratamentos que já fiz e obtive efeitos muito enérgicos e salutares." (Deleuze, *Instruction pratique sur le magnetisme animal,* p.90, 93).

Corrente Magnética – método de emprego geral

"...nós preferimos a magnetização direta de vários indivíduos unidos pela intenção com o magnetizador."

Esta prática tem sido geralmente bem sucedida, sobretudo com os pacientes cuja organização parecia refratária à ação de um só magnetizador.

A maravilhosa vantagem [...] **assegura a tal procedimento um emprego geral."** (Du Potet, *Traité complet de magnétisme animal – cours en douze leçons,* 4.éd., p.411).

Definição de Corrente Magnética

"Chama-se corrente magnética a reunião de várias pessoas que tomam reciprocamente as mãos [...], sob a direção de um magnetizador." *(Du Potet, Traité complet de magnétisme animal – cours en douze leçons,* 4.éd., p.409).

Definição de Corrente Magnética

"Resta-me discorrer sobre a corrente, meio do qual se fez outrora muito uso, que é o **mais potente de todos para aumentar a força do magnetismo e para colocá-lo em circulação** [...]. Assim que o magnetismo se coloque em circulação, o paciente sentirá muitos efeitos, e **vossa força será consideravelmente aumentada.**" (Deleuze, *Instructions pratiques sur le magnetisme animal*, p.89-90)

Definição de Corrente Magnética

"Quando não houver tempo para tratar individualmente um certo número de doentes, pode-se reuni-los e tratá-los em comum: é o que se chama cadeia." (Alphonse Bué, *Magnetismo curativo – manual técnico*, 2.ed., cap.14, item 194)

Definição de Corrente Magnética

"as **correntes magnéticas** ou **correntes de força**, como preferem alguns, utilizadas nos trabalhos de desobsessão coletiva, são formadas por poderosa energia mento-eletromagnética que se movimenta incessantemente atraindo entidades, formas mentais, concentrações fluídicas de diferentes matizes, espíritos em forma 'ovóide', ou mesmo formas espirituais de encarnados parcialmente desligados, pelo sono, do corpo físico." (Gilson de Mendonça Henriques, *As correntes mento-eletromagnéticas na desobsessão coletiva*, p.45, 47-48).

Definição de Corrente Magnética

"Sabemos, ainda que uma **descarga fluídica feita sobre um obsedado por vários espíritas, por meio da corrente magnética, pode romper o laço fluídico que o liga ao obsessor e tornar-se para este último um remédio moral muito eficaz, provando-lhe a sua impotência.**" Peyranne (Allan Kardec, *Revista espírita* 2.ed., junho, 1867, p.252).

O comando da Corrente Magnética

Comunhão entre os dois planos

"O dirigente das tarefas de desobsessão não pode esquecer que a Espiritualidade Superior espera nele o apoio fundamental da obra." (André Luiz, *Desobsessão*, 18.ed., p.59).

Assimilação de correntes mentais

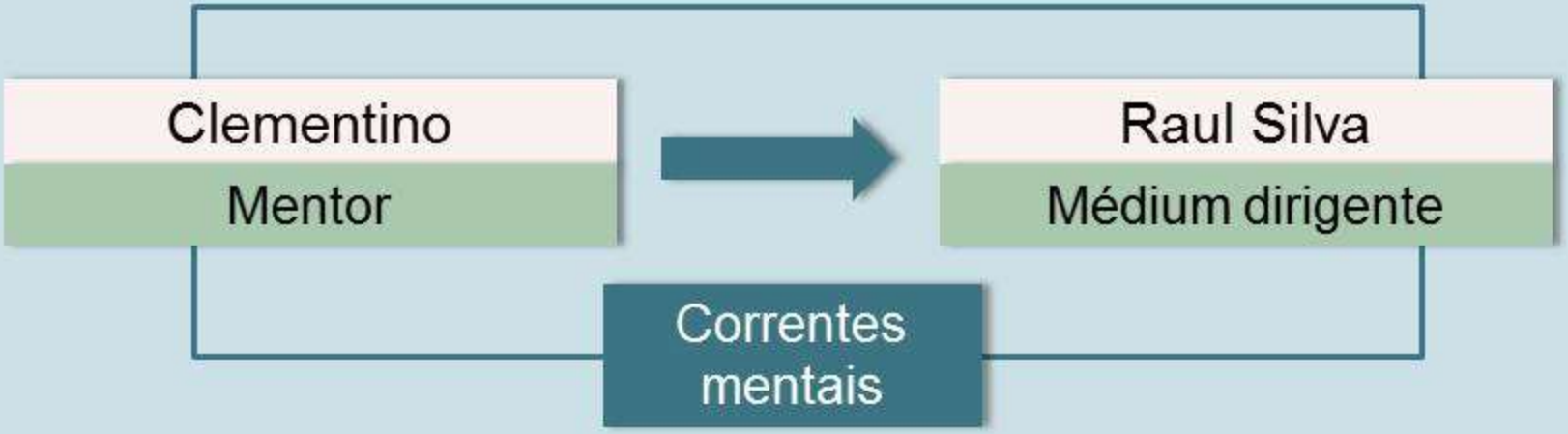

"Para clareza de raciocínio, comparemos a organização de Silva, nosso companheiro encarnado, a um aparelho receptor, quais os que conhecemos na Terra, nos domínios da radiofonia. A emissão mental de Clementino, condensando-lhe o pensamento e a vontade, envolve Raul Silva em profusão de raios que lhe alcançam o campo interior, [...]." (André Luiz, *Nos domínios da mediunidade*, 18.ed., p.49, 47).

O comando da Corrente Magnética

Vontade única

"É essencial que a mais perfeita harmonia reine em um tratamento magnético, e isto somente ocorre se tudo é dirigido por uma vontade única, à qual todos os outros se reúnem.." (Deleuze, *Instructions Pratiques sur le Magnetisme Animal*, p.94).

O comando da Corrente Magnética

Descarga eletromagnética do verbo

"A mente ... é o incessante gerador de força, ... produzindo **o verbo que é sempre uma descarga electromagnética, regulada pela voz**."

"...**a palavra, qualquer que ela seja, surge invariàvelmente dotada de energias elétricas específicas, libertando raios de natureza dinâmica**."

"... a palavra, depois do impulso mental, vive na base da criação."

(André Luiz, *Entre a terra e o céu*, 11.ed., p.137)

Exemplos de comandos dados aos Espíritos inferiores

Jesus

"Entraram em Cafarnaum, [...] E estava na sinagoga um homem com um espírito imundo, o qual exclamou, dizendo:

Ah! Que temos contigo, Jesus Nazareno? Vieste destruir-nos? Bem sei quem és: o Santo de Deus.

E repreendeu-o Jesus, dizendo: **Cala-te e sai dele**.

Então, o espírito imundo, convulsionando-o e clamando com grande voz, saiu dele."

(Marcos, 1:21-26).

Exemplos de comandos dados aos Espíritos inferiores

Paulo

"E aconteceu que, indo nós à oração, nos saiu ao encontro uma jovem que tinha espírito de adivinhação, a qual, adivinhando, dava grande lucro aos seus senhores.

Esta, seguindo a Paulo e a nós, clamava, dizendo: Estes homens, que nos anunciam o caminho da salvação, são servos do Deus Altíssimo.

E isto fez ela por muitos dias. Mas Paulo, perturbado, voltou-se e disse ao espírito: **Em nome de Jesus Cristo, te mando que saias dela.**

E, na mesma hora, saiu." (Atos, 16:16 -18)

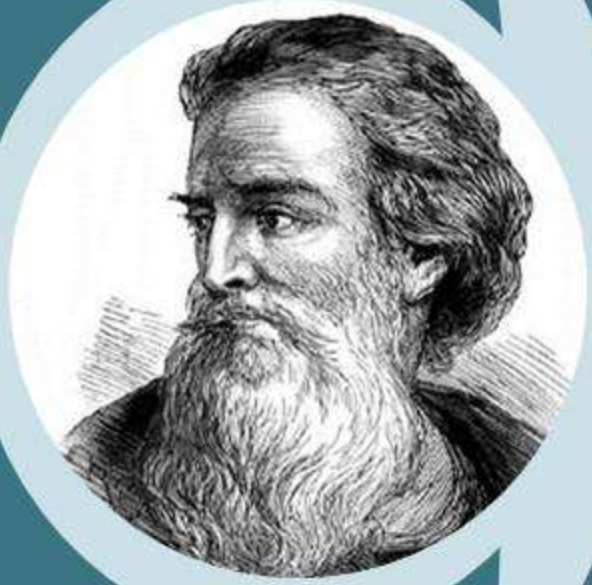

A evocação dos Espíritos pelo dirigente da Corrente Magnética

Podem os Espíritos serem chamados para atendimentos na Corrente Magnética?

"Os Espíritos podem comunicar-se espontaneamente, ou acudir ao nosso chamado, isto é, vir por evocação. [...]. **A chamada direta de determinado Espírito constitui um laço entre ele e nós; [...]**

Quando se deseja comunicar com *determinado* Espírito, **é de toda necessidade evocá-lo**." (Allan Kardec, *O livro dos médiuns*, 62.ed., itens 269-270).

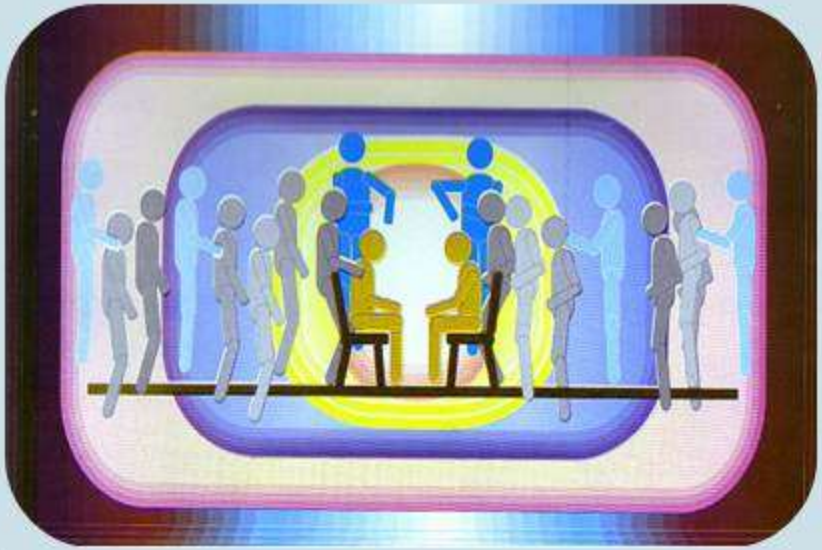

A evocação dos Espíritos pelo dirigente da Corrente Magnética

Haverá inconvenientes em se evocarem Espíritos inferiores?

"Isto depende do fim que se tenha em vista e do ascendente que se possa exercer sobre eles. **O inconveniente é nulo, quando são chamados com um fim sério, qual o de os instruir e melhorar**..." (Allan Kardec, *O livro dos médiuns*, 62.ed., item 278).

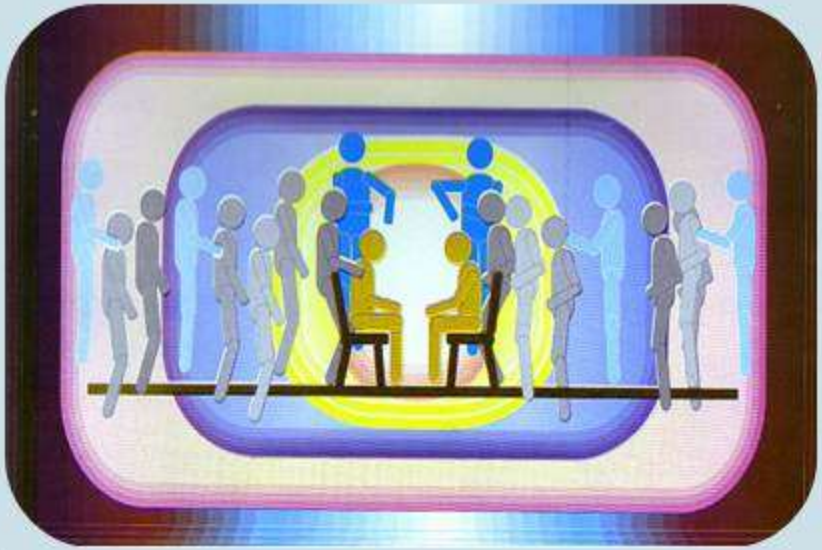

A evocação dos Espíritos pelo dirigente da Corrente Magnética

Haverá inconveniente em se evocarem Espíritos inferiores e será de temer que, chamando-os, o evocador lhes fique sob o domínio?

"Eles não dominam senão os que se deixam dominar. Aquele que é assistido por bons Espíritos nada tem que temer." (Allan Kardec, *O livro dos médiuns*, 62.ed., itens 269-270,278,282).

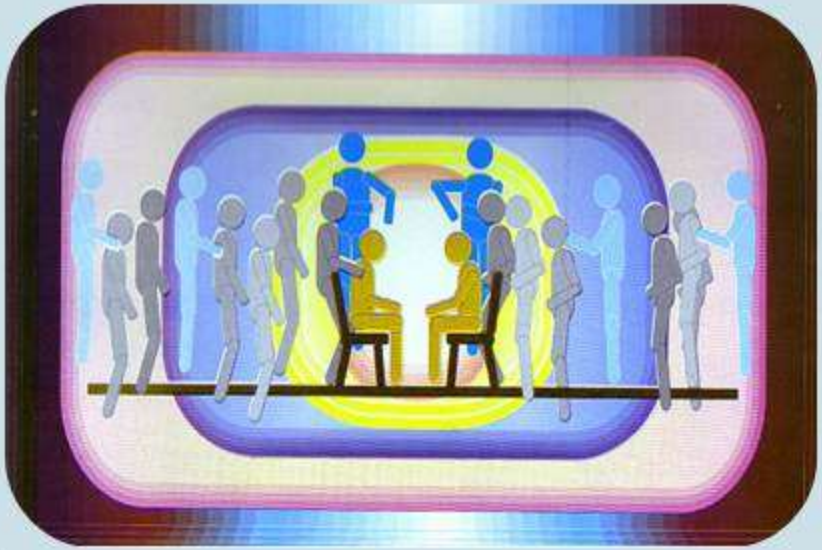

A evocação de falanges pelo dirigente da Corrente Magnética

Poder-se-á evocar nominativamente muitos Espíritos ao mesmo tempo?

"Não há nisso dificuldade alguma e, se tivésseis três ou quatro mãos para escrever, três ou quatro Espíritos vos responderiam ao mesmo tempo; **é o que ocorre se se dispõe de muitos médiuns."** (Allan Kardec, *O livro dos médiuns*, 62.ed., item 282).

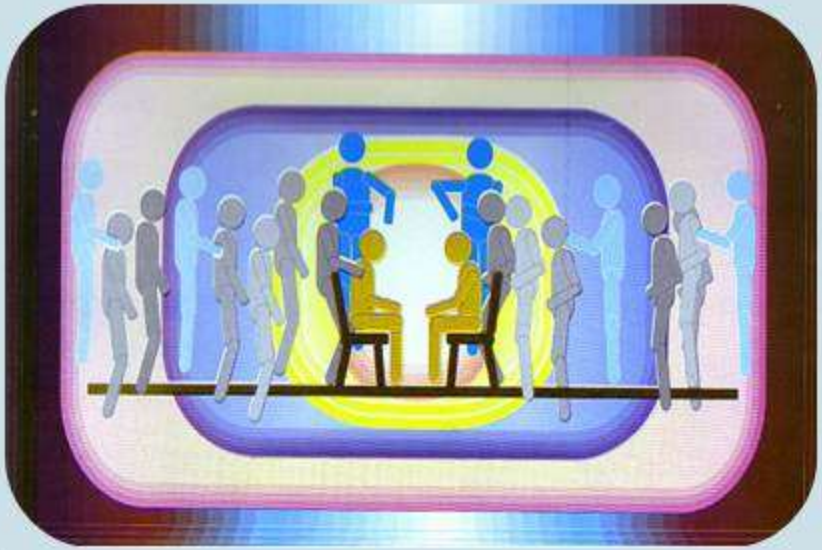

Autoridade sobre os Espíritos

Podemos domar um Espírito inferior pela energia da vontade?

"Ninguém exerce ascendentes sobre os Espíritos inferiores, senão pela *superioridade moral*. Os Espíritos perversos sentem que os homens de bem os dominam. Contra quem só lhes oponha a energia da vontade, espécie de força bruta, eles lutam e muitas vezes são os mais fortes." (Allan Kardec, *O livro dos médiuns*, 62.ed., item 279).

Como o Espírito evocado percebe o chamado?

"O que te posso afirmar **é que o Espírito evocado, por muito afastado que esteja, recebe, por assim dizer, o choque do pensamento como uma espécie de comoção elétrica que lhe chama a atenção para o lado de onde vem o pensamento que o atinge. Pode dizer-se que ele ouve o pensamento, como na Terra ouves a voz'."** (Allan Kardec, *O livro dos médiuns*, 62.ed.,item 282).

Como devem ser evocados os Espíritos?

"Quando dizemos que se faça a evocação em nome de Deus, queremos que a nossa recomendação seja tomada a sério e não levianamente. Os que nisso vejam o emprego de uma fórmula sem consequências farão melhor abstendo-se." (Allan Kardec, *O livro dos médiuns*, 62.ed., item 271).

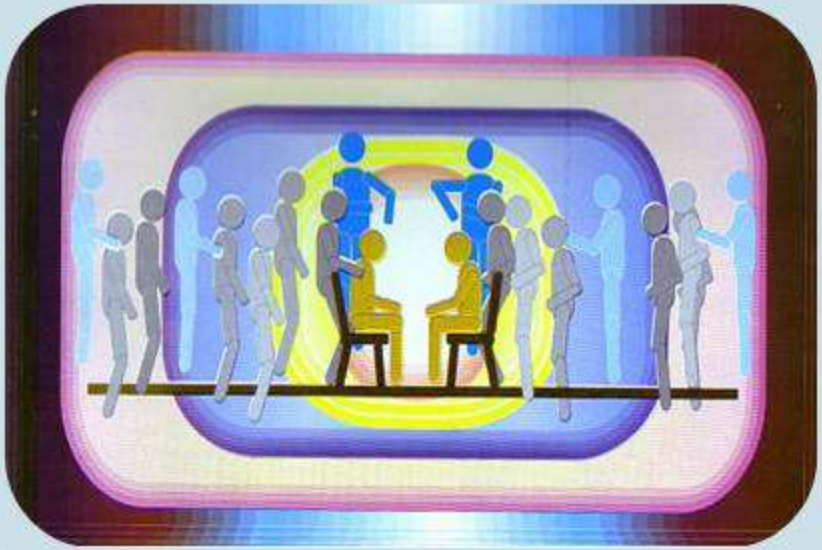

Como devem ser evocados os Espíritos?

A evocação feita em nome de Deus é uma garantia contra a imiscuência dos maus Espíritos?

"O nome de Deus não constitui freio para todos os Espíritos, mas contém muitos deles; **por esse meio, sempre afastareis alguns e muitos mais afastareis, se ela for feita do fundo do coração e não como fórmula banal.**" (Allan Kardec, *O livro dos médiuns*, 62. ed., item 282).

Como devem ser evocados os Espíritos?

O Espírito evocado vem espontaneamente ou constrangido?

"**Obedece à vontade de Deus**, isto é, à lei geral que rege o Universo." (Allan Kardec, *O livro dos médiuns*, 62.ed., item 282).

Como devem ser evocados os Espíritos?

Pode o Espírito evocado negar-se a atender ao chamado que lhe é dirigido?

"'Perfeitamente; [...] **Quando digo que o Espírito pode recusar-se, refiro-me ao pedido do evocador, visto que um Espírito inferior pode ser constrangido a vir, por um Espírito superior.'"** (Allan Kardec, *O livro dos médiuns*, 62.ed., item 282).

Como devem ser evocados os Espíritos?

Haverá, para o evocador, meio de constranger um Espírito a vir, a seu mau grado?

"'Nenhum, desde que o Espírito lhe seja igual, ou superior, em moralidade. [...] **Se lhe é inferior, o evocador pode consegui-lo, desde que seja para bem do Espírito, porque, nesse caso, outros Espíritos o secundarão**.'" (Allan Kardec, *O livro dos médiuns*, 62.ed., item 282).

Eficiência do chamado na Corrente Magnética

"O Espírito é mais vivamente atingido, quando chamado por um sentimento de simpatia e de bondade. [...] O pensamento que se desprende da evocação toca o Espírito;" (Allan Kardec, *O livro dos médiuns*, 62.ed.,item 282).

A triagem dos pacientes facilita a prévia seleção dos Espíritos a serem atendidos

"Se a evocação é premeditada, o Espírito se acha de antemão prevenido e frequentemente se encontra no lugar onde o vão evocar, antes que o chamem." (Allan Kardec, *O livro dos médiuns*, 62. ed., item 282). Grifos nossos.

Harmonia do grupo – comunhão de pensamentos e ideias

Reunidos em comunhão de pensamentos e de intenções, dispõem os homens de mais poder para evocar os Espíritos?

‘Quando todos estão reunidos pela caridade e para o bem, grandes coisas alcançam. Nada mais prejudicial ao resultado das evocações do que a divergência de idéias.” (item 282). [...]

Não imaginais o que se pode obter numa reunião séria, de onde se haja banido todo sentimento de orgulho e de personalismo e onde reine perfeito o de mútua cordialidade.’” (Allan Kardec, *O livro dos médiuns*, 62. ed., item 282). Grifos nossos.

Espíritos atendidos na Corrente Magnética de desobsessão

O Tratamento através da Corrente Magnética se destina a atender aos espíritos envolvidos nos processos obsessivos.

"A obsessão é a ação persistente de um mau Espírito sobre uma pessoa." (Allan Kardec, *O evangelho segundo o Espiritismo*, 119. ed., cap. 28, item 81).

PORTANTO:

Os Espíritos atendidos na corrente magnética são os da terceira ordem. Isto é, a dos Espíritos imperfeitos.

Ações da Corrente Magnética

- ✓ **Rompe, pela ação magnética, o vivo circuito de força com que se estabelece o círculo de encantamento em que o obsessor e o obsidiado passam a viver, agindo e reagindo um sobre o outro.**

- ✓ **Retira energias perturbadoras, fluidos tóxicos aplicados pelos magnetizadores do mundo espiritual com a finalidade de hipnotizar provocando tormentos psíquicos e impondo fenômenos alucinatórios às vitimas.**

- ✓ **Desagrega sugestões pós-hipnóticas**

Ações da Corrente Magnética

- ✓ **Desagrega formas pensamentos geradas pela mente em desalinho.**

- ✓ **Desagrega magneticamente imagens com que obsessores iniciam o cerco obsessivo; clichês perturbadores que provocam induções obsessivas; clichês mentais estabelecendo pavor alucinatório ou clichês mentais excitando desejos.**

Ações da Corrente Magnética

- ✓ Retira por atração magnética e atende através de choque anímico os processos intensivos de vampirização, vastas falanges de entidades inconscientes, bem como parasitas ovóides.

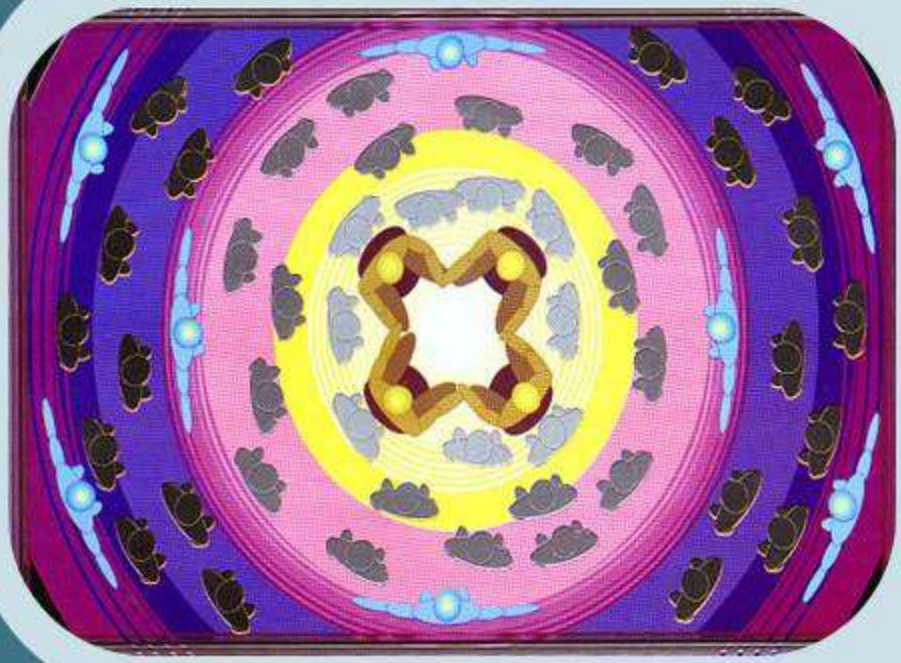

Ações da Corrente Magnética

- ✓ Desagrega magneticamente matéria mental, [...] forças autogeradas em processos de profundo desequilíbrio, forças mentais desajustadas e destrutivas, [...] criações inferiores geradas pela cólera, a intemperança, os desvarios do sexo, as viciações de vários matizes; nuvem negra, matéria mental fulminatória que intoxicam o organismo perispiritual que absorve elementos de degradação que lhe corroem os centros de força.

- ✓ Desagrega magneticamente as diversas parasitoses, bacilos de natureza psíquica que atacam aos elementos vitais do corpo físico, atuando com maior potencial destrutivo sobre as células mais delicadas; criações inferiores; aluviões de corpúsculos negros, formando colônias compactas, larvas, figuras horripilantes, corpúsculos semelhantes a lesmas.

Ações da Corrente Magnética

- ✓ Trata infecções fluídicas, ectoparasitas temporários, que procedem à semelhança dos mosquitos e dos ácaros, absorvendo as emanações vitais dos encarnados, quais endoparasitas conscientes. Segregam sobre eles determinados produtos, filiados ao quimismo do Espírito produtos esses que, modificam a essência dos próprios pensamentos.

Ações da Corrente Magnética

- ✓ **Promove a Limpeza de ambientes: a queima de resíduos e manchas escuras nas vias públicas, nos lares, nos templos e nas regiões inferiores.**

Benefícios da Corrente Magnética
Promove a limpeza do ambiente
Retira energias perturba doras
Retira e atende espíritos ovóides
Retira fluidos tóxicos
Rompe circuito de forças
Obsessor X Obsediado
Desagrega sugestões pós-hipnóticas
Desagrega matéria mental fulminatória
Desagrega formas pensamentos
Trata infecções fluídicas
Atende espíritos sofredores
Atende espíritos obsessores
Desagrega clichês mentais
Desagrega bacilos psíquicos