CURSO NOÇÕES BÁSICAS DE DOUTRINA ESPÍRITA

Aula 08

Mediunidade

Conceitos

- É um dom de Deus.
- Pode-se empregar para o bem ou para o mal.
- Seu fim é pôr-nos em relação direta com os desencarnados.

Allan Kardec – O que é o Espiritismo

- É aquela luz que seria derramada sobre toda a carne.
- Uma das mais belas oportunidades de progresso e redenção.
- Atributo do Espírito.
- Patrimônio da alma imortal.

Emmanuel – O Consolador

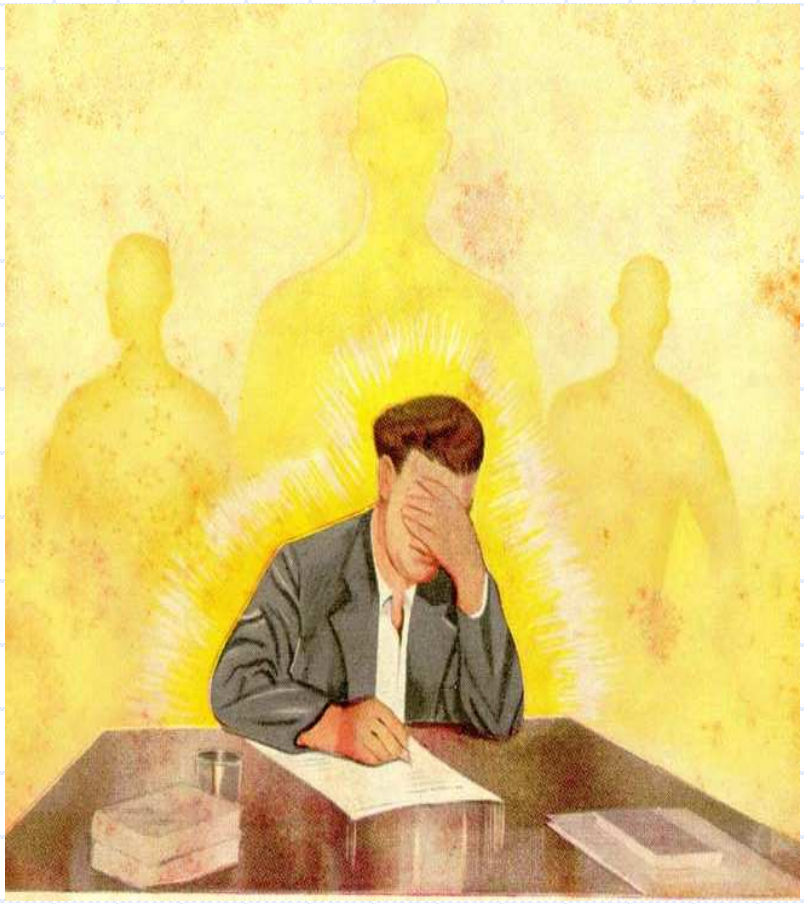

Objetivos da Mediunidade

- Campo de trabalho onde podem florescer, sob a inspiração de Jesus, as mais sublimes expressões da fraternidade.
- Engrandecimento da própria alma e benefícios aos desalentados do caminho evolutivo.
- O Evangelho será sempre a base da prática mediúnica.
- Cooperação com encarnados e desencarnados, no serviço de reconforto e esclarecimento.
- Auxílio a reencarnados e desencarnados no esforço de libertação das teias da ignorância e do sofrimento.

Martins Peralva – Estudando a Mediunidade

Chico Xavier e Emmanuel

O Médium

- Todo aquele que sente, num grau qualquer, a influência dos Espíritos.
- Faculdade inerente ao homem.
- Não é um privilégio.
- Esta faculdade não se revela igualmente em todos.
- Formam tantas variedades quantas são as espécies de manifestações.

Allan Kardec – O Livro dos Espíritos

Educação Mediúnica

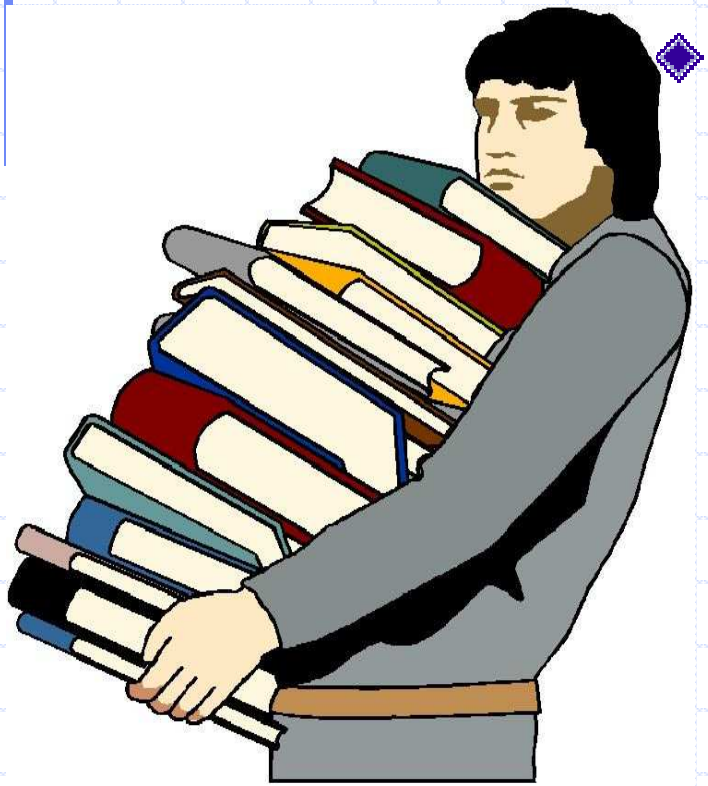

- A maior necessidade do médium é evangelizar-se a si mesmo.
- O médium tem obrigação de estudar muito e trabalhar pela sua própria iluminação.
- Somente assim poderá cooperar eficazmente com os Espíritos sinceros e devotados ao bem e à verdade.

Emmanuel – O Consolador

A Mediunidade e seu Desenvolvimento

- Todas as pessoas são portadoras de valores mediúnicos que podem ser cultivados ao máximo.
- Deve-se desenvolver a mediunidade educando seus valores e aprimorando seu dom de servir pelo bem de todos.
- Vencer a nós mesmos do ponto de vista das tendências inferiores que estejamos carregando.
- Prática da caridade e trabalho pelo bem comum.

Chico Xavier – Entrevistas

- Não deve ser fruto de precipitação.
- A espontaneidade é indispensável.
- Todas as tarefas mediúnicas são dirigidas pelos mentores.

Emmanuel – O Consolador

Tipos de Mediunidade

- **Não existe mediunidade mais preciosa uma que a outra. Qualquer uma é campo aberto às mais belas realizações espirituais, sendo justo que o médium, com a tarefa definida, se encha de espírito missionário, com dedicação sincera e fraternidade pura, para que o seu mandato não seja traído na improdutividade."**

Emmanuel - O Consolador

Tipos de Mediunidade

- Espécie comum a todos os gêneros:
  - Sensitivos
- Médiuns de efeitos físicos:
  - Curadores
  - Passistas
- Médiuns de efeitos intelectuais:
  - Audientes
  - Falantes
  - Videntes
  - Psicógrafos
  - Inspirados

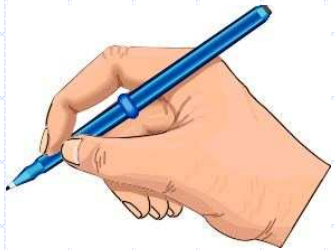

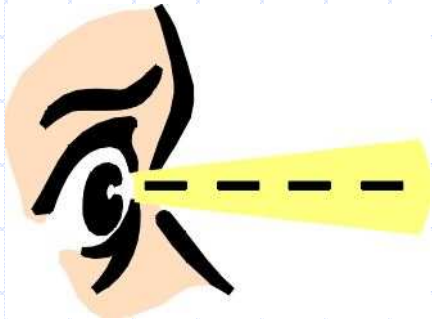

Allan Kardec – O Livro dos Médiuns